

# FMS ORDER PROGRAM MANUAL

(주)엠에스벤처

# ▶ 환경설정

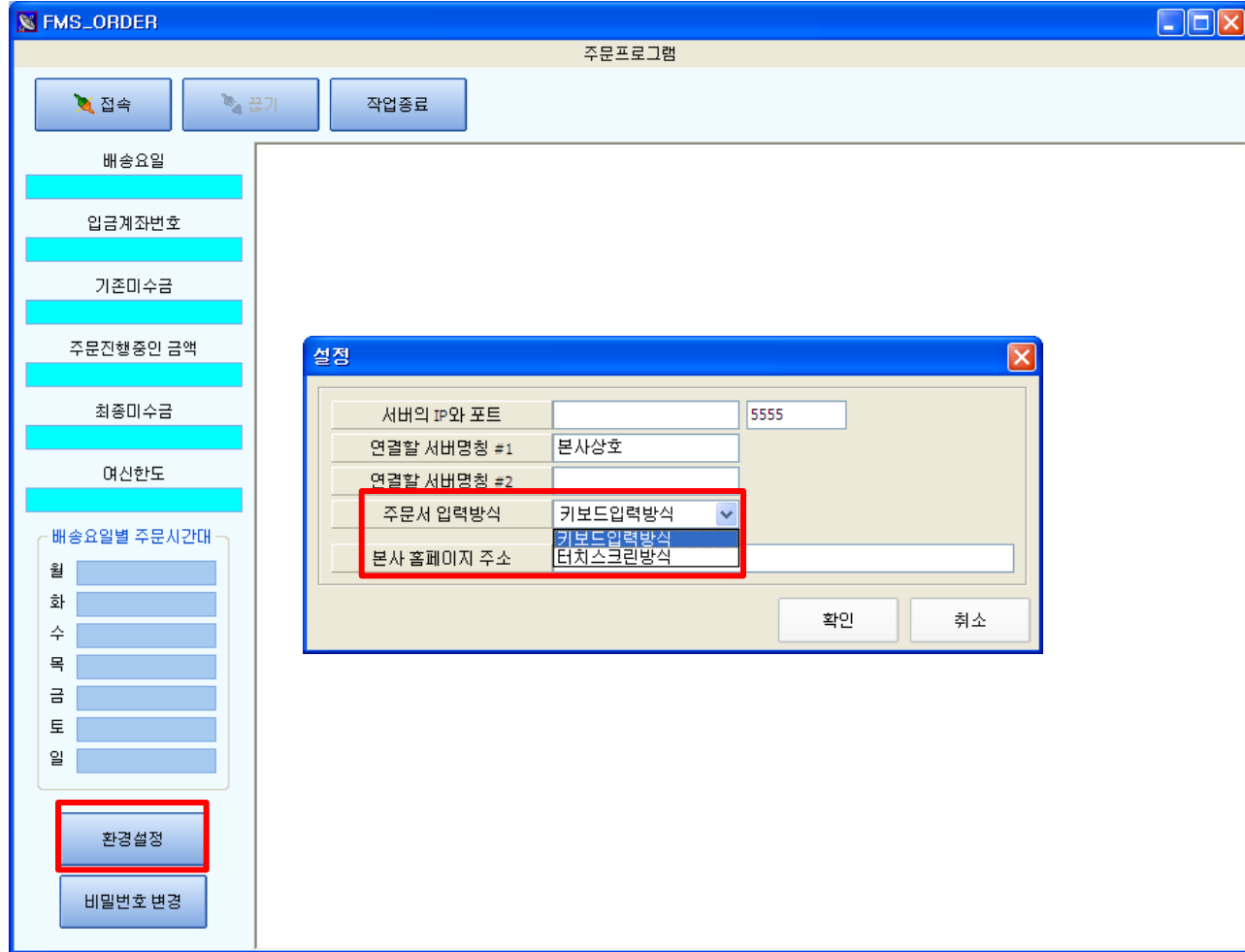

[그림 1]

[환경설정]을 눌러 설정 창이 뜨면 주문서 입력방식을 선택하고 확인을 누른다.  
※터치스크린방식-POS프로그램 사용 가맹점 사용 용이.

# ▶ 접속

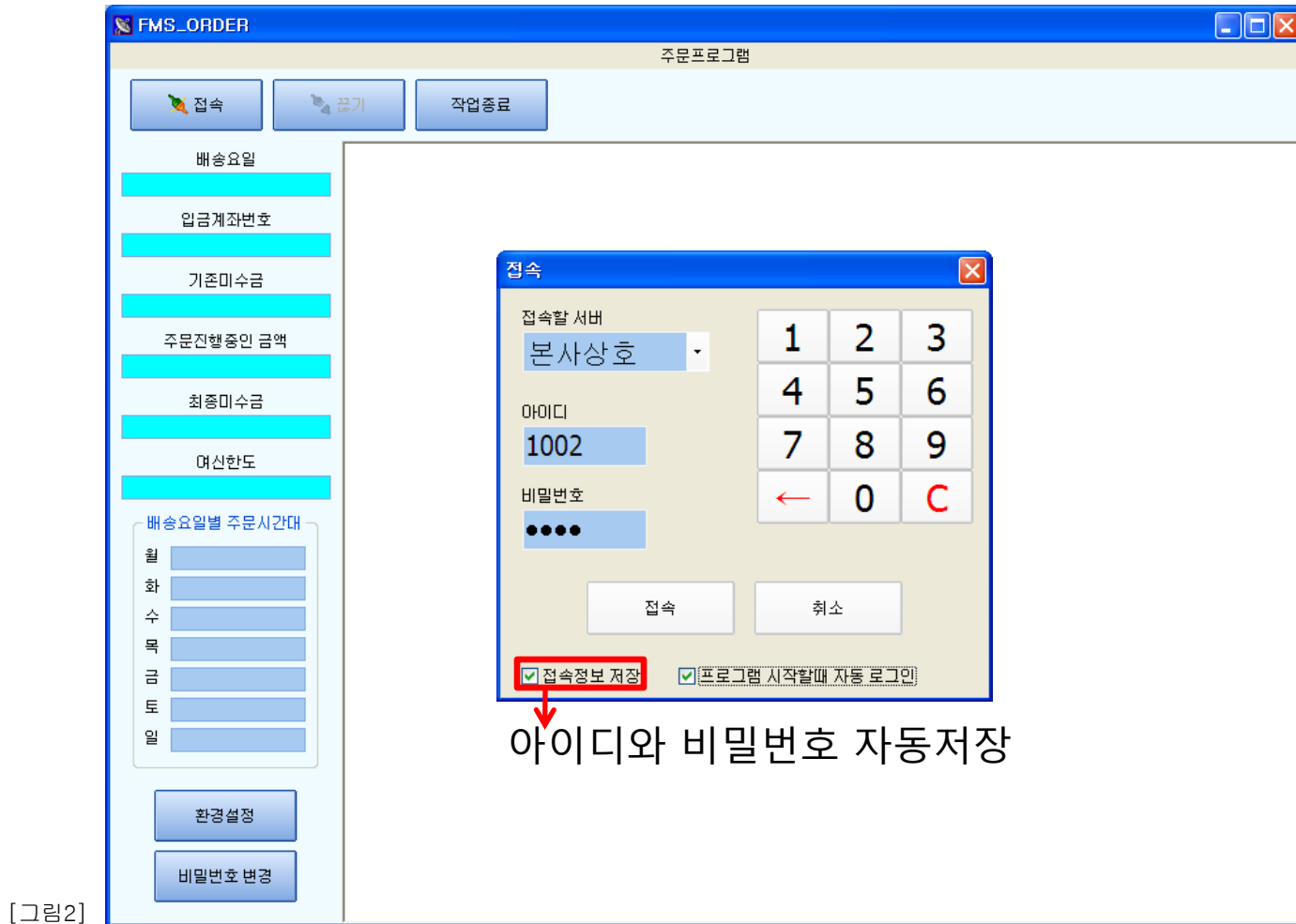

아이디(가맹점코드), 비밀번호 입력 후 접속을 누른다.

# ▶ 비밀번호 변경

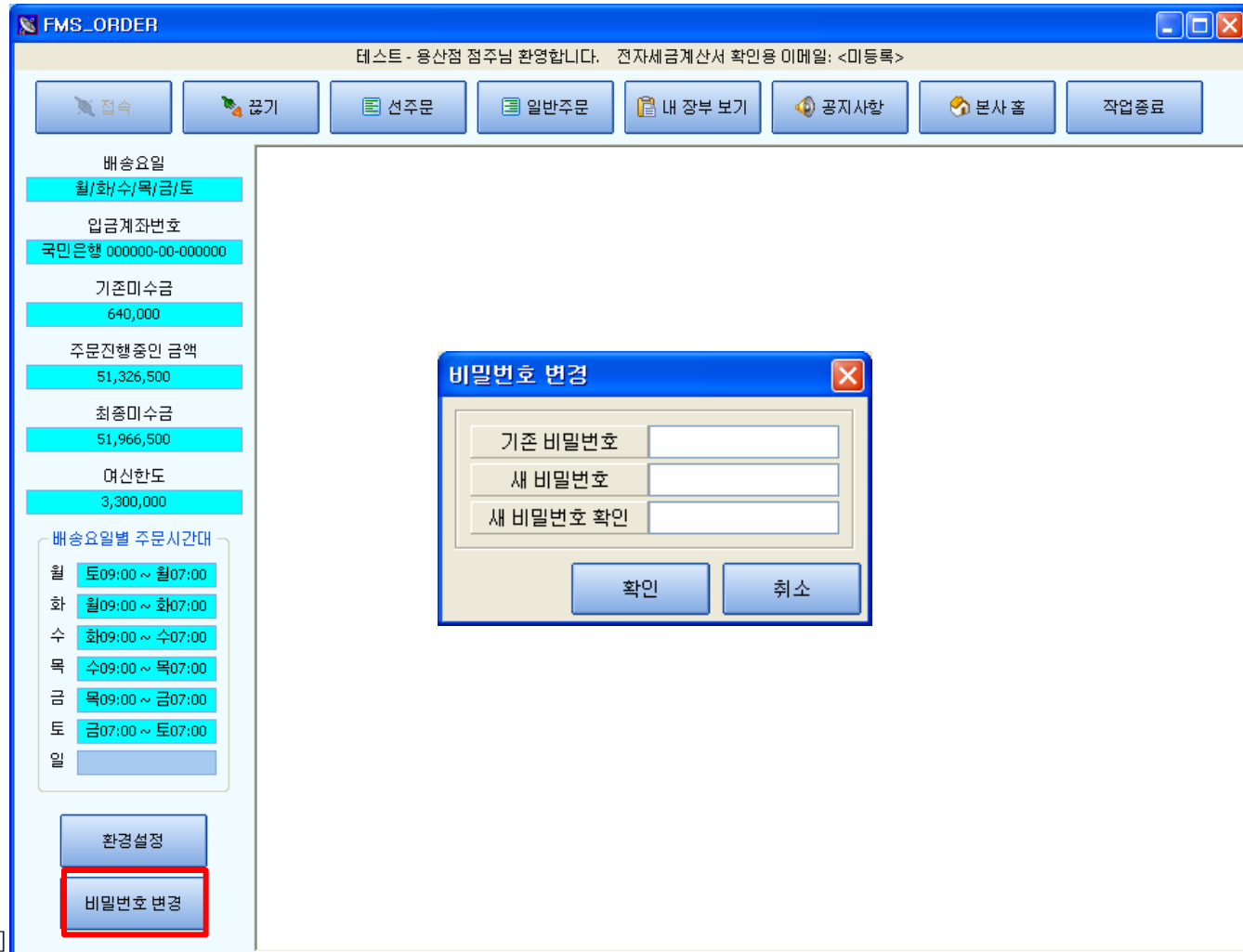

[그림3]

내 비밀번호 변경을 눌러서 비밀번호를 변경 한다.

★가맹점 비밀번호 필히 변경요망★

FMS\_ORDER

테스트 - 용산점 점주님 환영합니다. 전자세금계산서 확인용 이메일: <미등록>

배송요일

입금계좌번호

기존미수금

주문진행중인 금액

최종미수금

여신한도

배송요일별 주문시간대

월	토09:00 ~ 월07:00
화	월09:00 ~ 화07:00
수	화09:00 ~ 수07:00
목	수09:00 ~ 목07:00
금	목09:00 ~ 금07:00
토	금07:00 ~ 토07:00
일	

[그림4]

- 1.배송요일: 본사에서 지정하는 물품배송 일정
- 2.입금계좌번호: 본사 물품대금 입금계좌(가상계좌)
- 3.기존미수금: 현 미수금액
- 4.주문진행중인 금액: 본사 주문마감전 물품 주문금액
- 5.최종미수금: 최종 미수금액
- 6.여신한도: 본사에서 정한 미수금제한금액
- 7.배송요일별 주문시간대: 배송요일별 주문가능 시간

FMS\_ORDER - [선주문 주문서]

테스트 - 용산점 점주님 환영합니다. 전자세금계산서 확인용 이메일: <미등록>

배송요일: 월/화/수/목/금/토/일

입금계좌번호: 국민은행 000000-00-000000

기존미수금: 0

주문진행중인 금액: 303,300

최종미수금: 303,300

여신한도: 330,000

배송요일별 주문시간대

코드	품명	규격	단위	수량	단가	금액	공급가액	부가세액	시세품	최소발주	발주단위	최대발주	
1	1006	속주(무농약)	3.5kg	EA	10	5,000	250,000	250,000	<input checked="" type="checkbox"/>	10	1	100	
2	1002	파인애플캔	836g	EA	10	3,636	40,000	36,363	3,637	<input checked="" type="checkbox"/>	10	1	20
2	합계						290,000	286,363	3,637				

주문서 전송

시세품은 시세변동이 있는 경우 발주시점의 단가가 센터마감시 변경될 수 있습니다.

[그림5]

주문할 품명의 수량 입력하여 주문서 전송을 누른다.  
 ※시세품: 시세에 따라 변동되는 물품

The screenshot shows the 'FMS\_ORDER - [선주문 주문서]' window. At the top, there's a navigation bar with buttons like '접속', '선주문', '일반주문', '내 장부 보기', '공지사항', '본사 홈', and '작업종료'. Below this, a status bar indicates '테스트 - 용산점 점주님 환영합니다. 전자세금계산서 확인용 이메일: <미등록>' and a date '2012-08-01 (수요일) 배송분'. The main area contains a table of items with columns for '코드', '품명', '규격', '단위', '수량', '단가', '금액', '공급가액', '부가세액', '시세품', '최소발주', '발주단위', and '최대발주'. A search dialog box titled '찾기' is open, showing a search for '속주' with results '속주' and '속주(무농약)'. The '품목 찾기 - F3' button at the bottom is highlighted with a red box.

코드	품명	규격	단위	수량	단가	금액	공급가액	부가세액	시세품	최소발주	발주단위	최대발주
1	1006	속주(무농약)	3.5kg	EA	10	25,000	250,000	250,000	0	10	1	100
2	1002	파인애플캔	836g	EA	10	3,636	40,000	36,363	3,637	10	1	20
2	합계						290,000	286,363	3,637			

[그림5-1]

주문하려는 품명을 찾고 싶은 경우 [품목찾기(F3)]를 눌러 찾으려는 품목의 문자열을 입력하면 품목이 나온다.

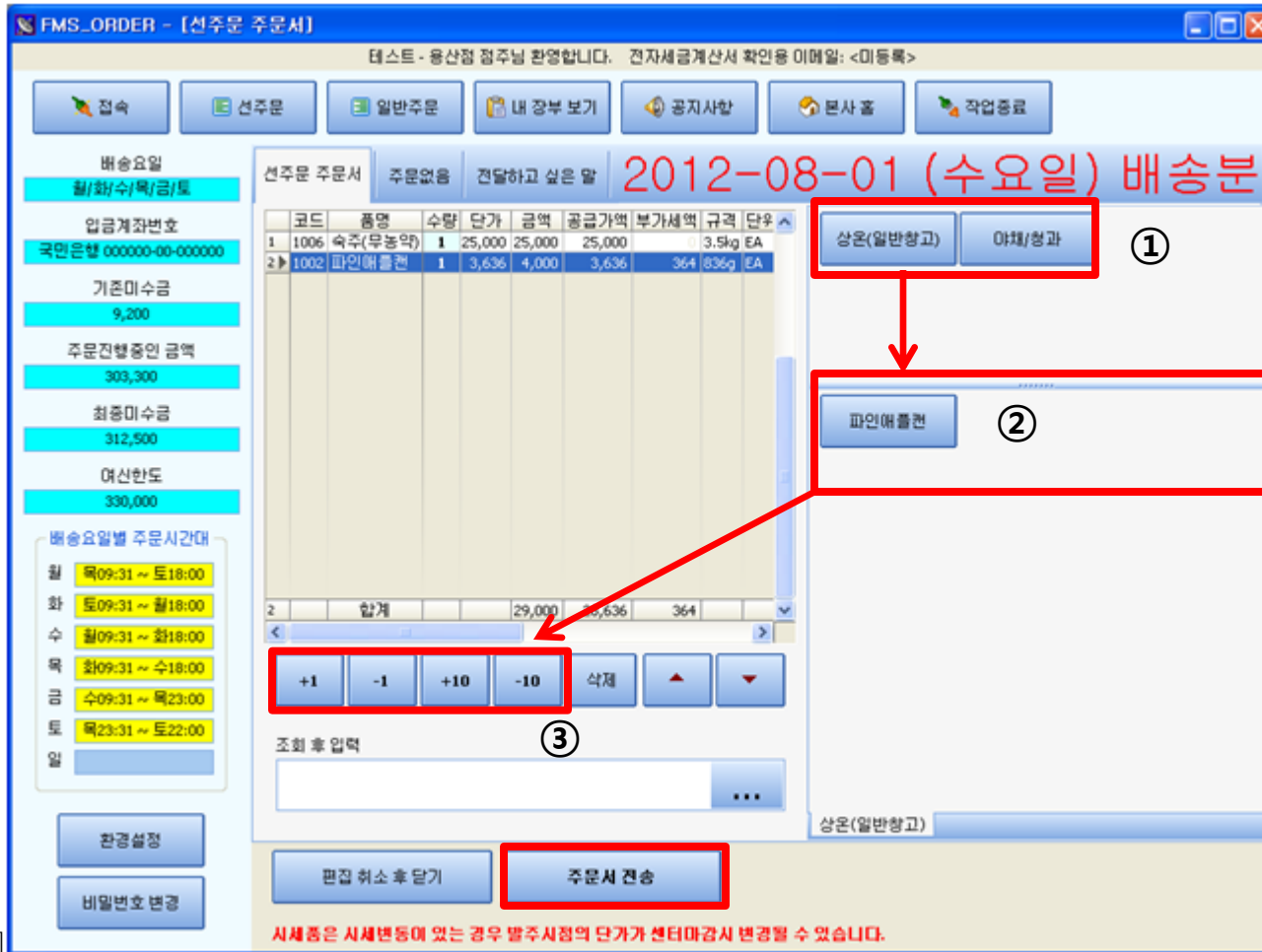

[그림5-2]

1. 본사에서 지정한 품목분류인 ①을 클릭한다.
2. ②처럼 세부품목이 나옴. 주문할 품목 선택 후,
3. ③으로 주문할 수량 조절.(②의 세부품목을 눌러도 수량조절 가능)
4. 주문서 전송을 누른다.



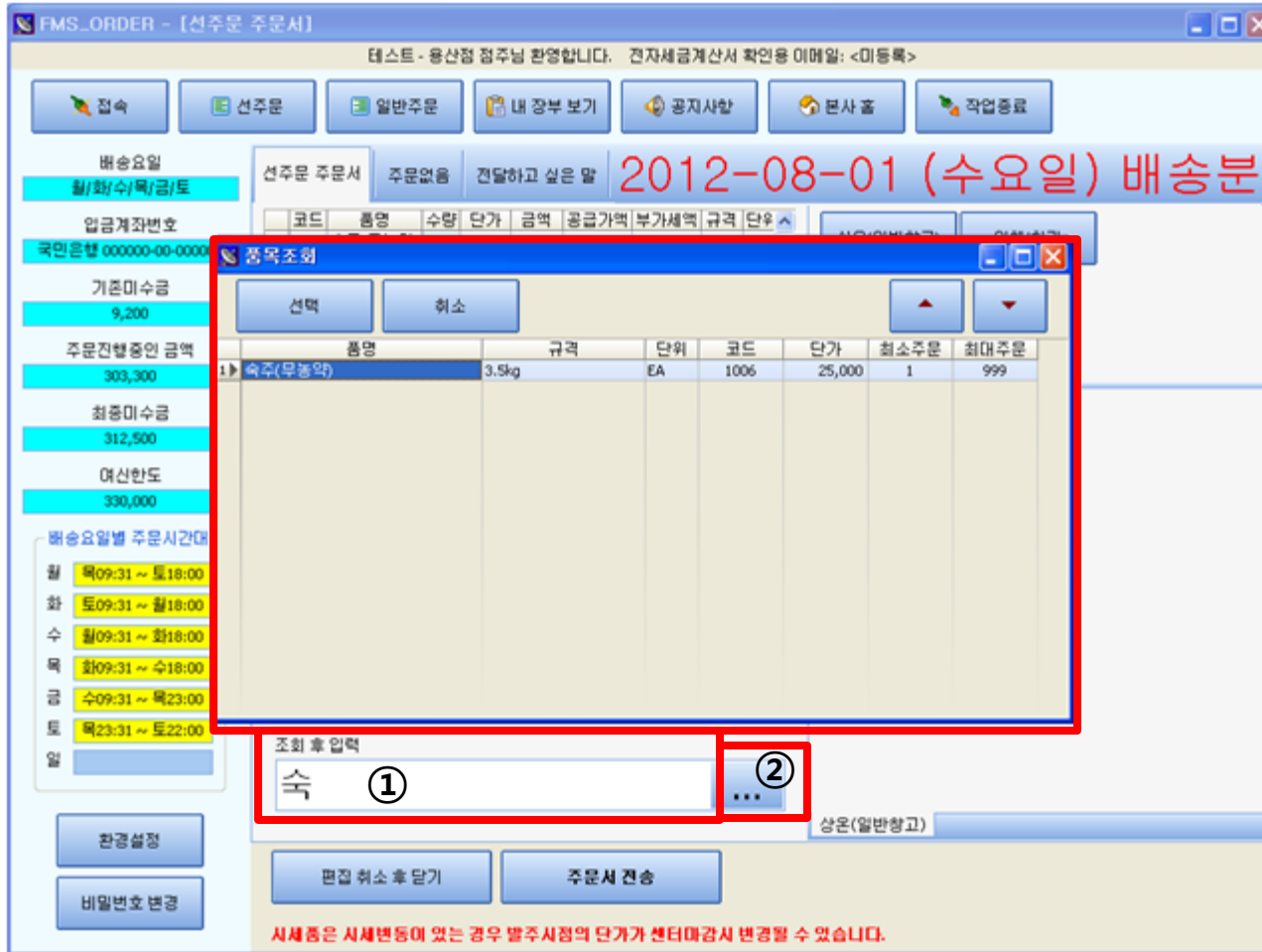

[그림5-3]

주문하려는 품목을 찾을 시 조회 후 입력 ①의 칸에 찾으려는 품목의 문자열을 입력하여 ②를 클릭하면 조회한 품목이 나온다.

# ▶ 주문-키보드입력방식

FMS\_ORDER - [일반주문 주문서]

테스트 - 용산점 정주님 환영합니다. 전자세금계산서 확인용 이메일: <미등록>

배송요일: 월/화/수/목/금/토

입금계좌번호: 국민은행 000000-00-000000

기존미수금: 9,200

주문진행중인 금액: 361,300

최종미수금: 370,500

여신한도: 330,000

배송요일별 주문시간대

- 월: 토09:00 ~ 월07:00
- 화: 월09:00 ~ 화07:00
- 수: 화09:00 ~ 수07:00
- 목: 수09:00 ~ 목07:00
- 금: 목09:00 ~ 금07:00
- 토: 금07:00 ~ 토07:00
- 일:

일반주문 주문서 | 주문없음 | 전달하고 싶은 말: 2012-09-04 (화요일) 배송분

코드	품명	규격	단위	수량	단가	금액	공급가액	부가세액	시세품	최소발주	발주단위	최대발
1	1012	주꾸미냉동(15미)	2.5kg1 EA	2	100	200	200	0	<input type="checkbox"/>	1	1	9,999
2	1008	고추장(태양초)	3kg EA	10	9,091	100,000	90,909	9,091	<input type="checkbox"/>	10	1	25
3	1007	오렌지주스	1.5L EA	5	909	5,000	4,545	455	<input checked="" type="checkbox"/>	1	5	9,999
4▶	1011	술방울오징어	510g EA	10	10	100	100	0	<input type="checkbox"/>	10	10	9,999
4	합계					105,300	95,754	9,546				

시세품은 시세변동이 있는 경우 발주시점의 단가가 센터마감시 변경될 수 있습니다.

[그림6]

주문할 품명의 수량 입력하여 주문서 전송을 누른다.  
 ※선주문과 같은 방식으로 품목 찾기를 하여 품목을 찾는다.

# ▶ 주문-터치스크린방식

FMS\_ORDER - [일반주문 주문서]

테스트 - 용산점 점주님 환영합니다. 전자세금계산서 확인용 이메일: <미등록>

접속 | 선주문 | 일반주문 | 내장부 보기 | 공지사항 | 본사 홈 | 작업종료

배송요일: 월/화/수/목/토

입금계좌번호: 국민은행 000000-00-000000

기존미수금: 9,200

주문진행중인 금액: 361,300

최종미수금: 370,500

여신한도: 330,000

배송요일별 주문시간대

월: 토09:00 ~ 월07:00

화: 월09:00 ~ 화07:00

수: 화09:00 ~ 수07:00

목: 수09:00 ~ 목07:00

토: 목09:00 ~ 토07:00

환경설정 | 비밀번호 변경

일반주문 주문서 | 주문없음 | 전달하고 싶은 말

2012-09-04 (화요일) 배송분

코드	품명	수량	단가	금액	공급가액	부가세액	규격	단위	시제품
1▶ 1007	오렌지주스	5	909	5,000	4,545	455	1.5L	EA	☑
1	합계			5,000	4,545	455			

① 냉동, 냉장, 상운(일반참고), 냉동2

② 오렌지주스

③ +1, -1, +10, -10, 삭제

조회 후 입력

편집 취소 후 닫기 | 주문서 전송

시제품은 시세변동이 있는 경우 발주시점의 단가가 센터마감시 변경될 수 있습니다.

[그림6-1]

1. 본사에서 지정한 품목분류인 ①을 클릭한다.
2. ②처럼 세부품목이 나옴. 주문할 품목 선택 후,
3. ③으로 주문할 수량 조절.(②의 세부품목을 눌러도 수량조절 가능)
4. 주문서 전송을 누른다.

※선주문과 같은 방식으로 품목 찾기를 하여 품목을 찾는다.

# ▶ 주문서전송-주문없음



[그림7]

주문이 없는 경우 [주문 없음]을 체크하고 주문서 전송을 누른다.

# ▶ 주문서전송-전달하고 싶은 말

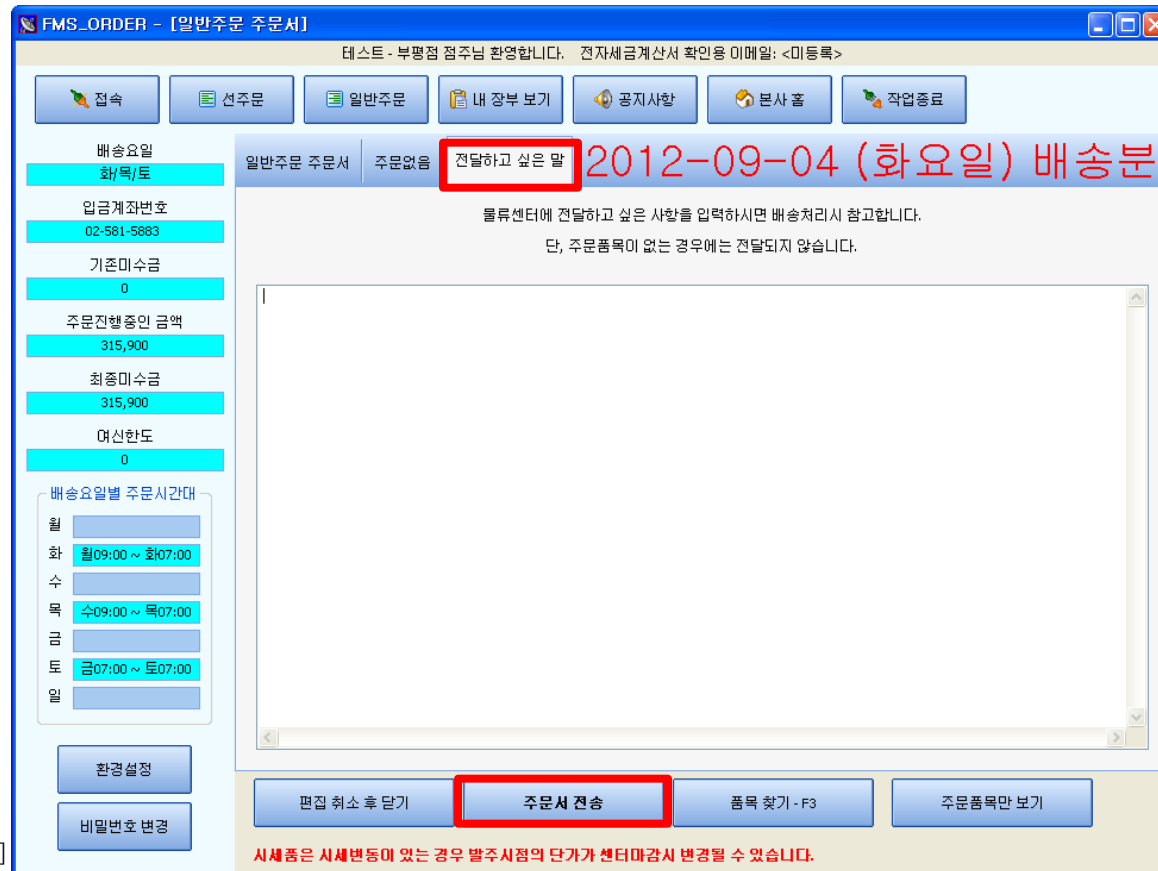

[그림7-1]

물품주문 시 본사에 전달 말이 있을 경우 '전달하고 싶은 말'에 내용을 적고 주문서 전송을 누른다.

# 주문확인

FMS\_ORDER - [선주문 주문서]

테스트 - 용산점 점주님 환영합니다. 전자세금계산서 확인용 이메일: <마등록>

배송요일  
월/화/수/목/금/토

입금계좌번호  
국민은행 000000-00-000000

기본미수금  
9,200

주문진행중인 금액  
361,300

최종미수금  
370,500

여신한도  
330,000

배송요일별 주문시간대

월 목09:31 ~ 토18:00  
 화 토09:31 ~ 월18:00  
 수 월09:31 ~ 화18:00  
 목 화09:31 ~ 수18:00  
 금 수09:31 ~ 목23:00  
 토 목23:31 ~ 토22:00  
 일

선주문 주문서 주문없음 전달하고 싶은 말 **2012-09-04 (화요일) 배송분**

코드	품명	규격	단위	수량	단가	금액	공급가액	부가세액	시세품	최소발주	발주단위	최대발주
1	1006	속주(무농약)	3.5kg	EA	2	25,000	50,000	50,000		1	1	999
2	1002	파인애플캔	836g	EA	2	3,636	8,000	7,272		1	1	999
2	합계					58,000	57,272	728				

이 내용대로 주문됩니다. 작성한 내용이 틀림 없는지 확인한 후 전송하십시오.

코드	품명	규격	단위	수량	단가	금액	공급가액	부가세액	시세품	최소발주	발주단위	최대발주
1	1006	속주(무농약)	3.5kg	EA	2	25,000	50,000	50,000		1	1	999
2	1002	파인애플캔	836g	EA	2	3,636	8,000	7,272		1	1	999
2	합계					58,000	57,272	728				

시세품은 시세변동이 있는 경우 발주시점의 단가가 센터마감시 변경될 수 있습니다.

[그림8]

주문서 전송을 누르면 '주문할 내용 검토'창이 뜬다.  
주문내역 맞는지 확인 한 후 확인을 누른다.

# ▶ 주문결과

FMS\_ORDER - [일반주문 주문서]

테스트 - 용산점 점주님 환영합니다. 전자세금계산서 확인용 이메일: <미등록>

접속 | 선주문 | 일반주문 | 내 장부 보기 | 공지사항 | 본사 홈 | 작업종료

배송요일: 월/화/수/목/금/토

입금계좌번호: 국민은행 000000-00-000000

기존미수금: -100,800

주문전행중인 금액: 461,500

최종미수금: 360,700

여신한도: 330,000

배송요일별 주문시간대

월: 토09:00 ~ 월07:00

화: 월09:00 ~ 화07:00

수: 화09:00 ~ 수07:00

목: 수09:00 ~ 목07:00

금: 목09:00 ~ 금07:00

토: 금07:00 ~ 토07:00

환경설정 | 비밀번호 변경

일반주문 주문서 | 주문없음 | 전달하고 싶은 말 | **2012-09-04 (화요일) 배송분**

주문결과: 주문서 전송시간: 2012-09-03 14:20:39 접속IP: 118.47.161.183  
 배송(매출)일자: 2012-09-04(화)  
 주문당시 미수잔액: 기존미수: -100,800 주문전행금액: 361,300 여신한도: 330,000  
 주문당시 결제설정: A  
 주문당시 배송일정표: 월/화/수/목/금/토

코드	품명	규격	단위	수량	단가	공급가액	부가세액	합계금액
1012	주꾸미냉동(150리)	2.5kg1	EA	2	100	200	0	200
1008	고추장(태양초)	3kg	EA	10	9,091	90,909	9,091	100,000
합계					2 건	91,109	9,091	100,200

주문 총 미수잔액: 360,700 원  
 주문결과 문자(SMS)전송기능: 사용함  
 SMS: 주문일:09-03 품목:2 배송일:09-04 용산점님 감사합니다. (전송결과:11)  
 SMS\_PLUS: 금일주문액:100200 한도잔여금액:-30700 현미수금액:360700 (전송결과:11)

4 | 합계 | | 100,200 | 91,109 | 9,091 |

달기 | 주문서 전송 | 품목 찾기 - F3 | 주문품목만 보기

시세품은 시세변동이 있는 경우 발주시점의 단가가 센터마감시 변경될 수 있습니다.

[그림9]

주문이 완료 되면 위와 같이 주문 결과 화면이 나온다.

# ▶ 내 장부 보기

FMS\_ORDER - [내 장부보기 - 발주처에서 작성한 거래원장]

테스트 - 용산점 점주님 환영합니다. 전자세금계산서 확인용 이메일: <미등록>

배송요일: 월/화/수/목/금/토  
 거래기간: 2012-08-01 - 2012-08-31

날짜	코드	품명	규격	단위	과세구분	수량	반품	단가	공급가액	부가세액	주문금액	공제금액	수금액	미수잔액
1		(미월)												3,000
2	2012-08-30	1007	오렌지쥬스	1.5L	EA	과세(1)	1	0	1,000	909	91	1,000	0	0
3	2012-08-30	1008	고추장(태양초)	3kg	EA	과세(1)	10	0	500	4545	455	5,000	0	0
4	2012-08-30	1011	솔방울오징어	510g	EA	면세(1)	10	0	10	100	0	100	0	0
5	2012-08-30	1012	주꾸미병통(15미)	2.5kg1	EA	면세(1)	1	0	100	100	0	100	0	0
6		(일계)									6,200	0	0	9,200
7	2012-08-31		수금 (현금)										100,000	
8		(일계)									0	0	100,000	-90,800

배송요일별 주문시간대  
 월: 토09:00 ~ 월07:00  
 화: 월09:00 ~ 화07:00  
 수: 화09:00 ~ 수07:00  
 목: 수09:00 ~ 목07:00  
 금: 목09:00 ~ 금07:00  
 토: 금07:00 ~ 토07:00  
 일:

8 (누계) 6,200 0 100,000 -90,800

[그림10]

‘내 장부 보기’를 누르고, 거래기간을 선택 후 조회 하면  
 주문한 내역과 수금내역을 확인할 수 있다.  
 \*거래기간의 날짜는 매출일자(배송일자)를 기준으로 조회한다.



